

# TORPINVENTERING, ÅBY ROTE

## GUNNARSTORP

I Åby Rote ingår Gunnarstorps gård, fränstyckad och försåld från Åby Säteri 1916.

Enligt beskrivning över ägorna till Åby Säteri och Rörshemmanet Gunnarstorp upprättad av lantmätare Lindwall år 1846 består hemmanet Gunnarstorp av:

### Arealer:

Åker	8 ha
Äng i inägorna	19 ha
Äng i utägor	118 ha
Impediment	0 ha
<b>TOTALT</b>	<b>165 ha</b>

### BEBYGGELSE

"Gamla Gunnarstorp" bestod av 3 mangårdsbyggnader med tillhörande ekonomihus. Byggnaderna rivna i slutet av 1800-talet och nya byggnader uppfördes där de i dag finns, bestående av 2 olika fastigheter (Gunnarstorp 1:1, 115 ha och Gunnarstorp 1:2, 85 ha).

### Torpställen:

År 1846 fanns fyra torp under Gunnarstorp:

**Marken** (ev. 2 bostäder): Rivet dels till bränsleved under sista krigsåren, dels flyttat till Björkbacka som material till vedbod.

**Näset:** Finns på vissa kartor intill vägen norr om Sjöfällan, men är troligen identiskt med Sjöfällan.

**Udden:** Fränstyckat och försålt.

**Sjöfällan (Nyland):** Rivet och återanvänt. Låg längst västerut mot Åby Säters mark.

Efter 1846 har tillkommit

**Fridhem:** Beläget vid Skavenässjön.

Åby september 2010

M. Jonsson

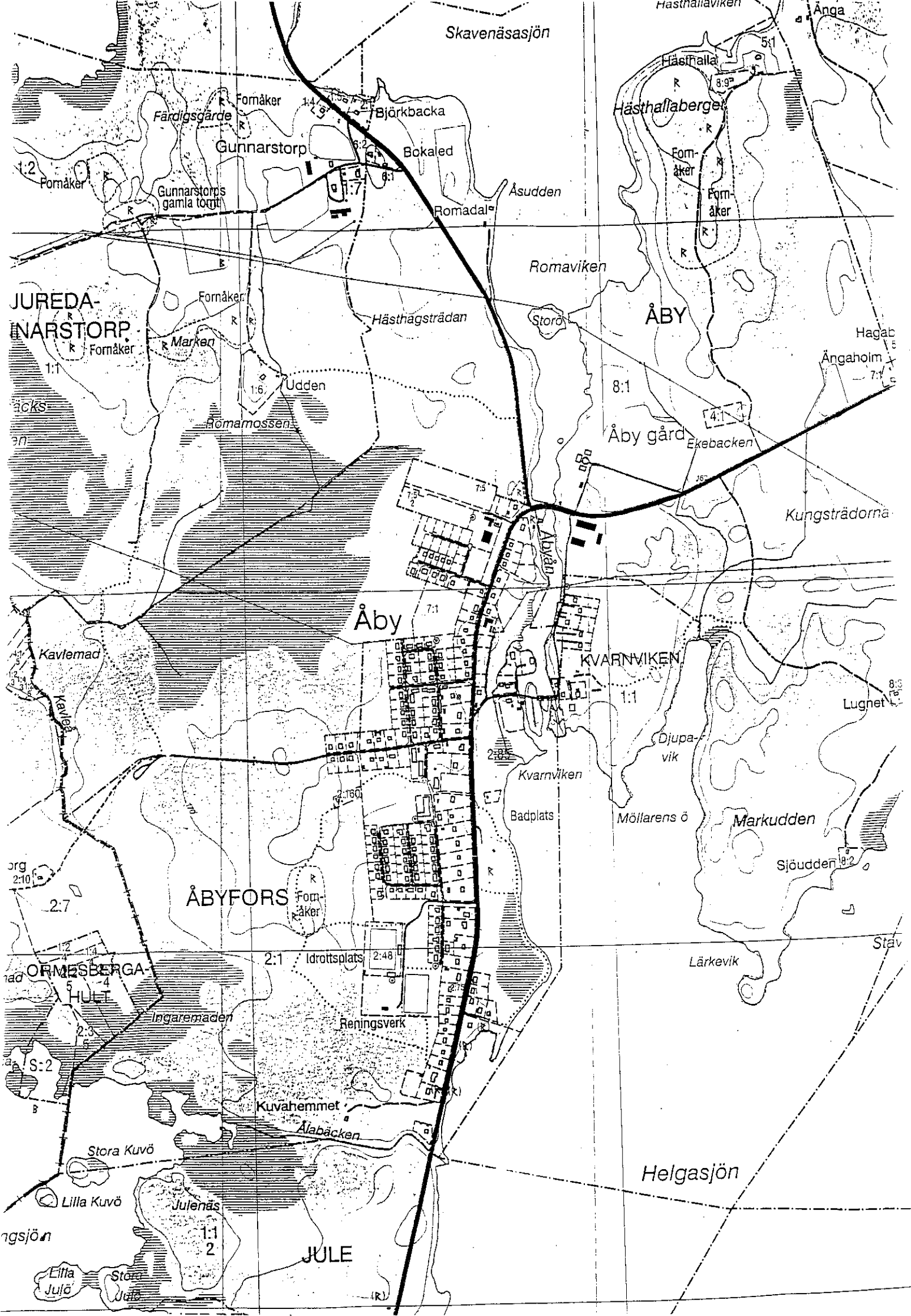



# ÅBYKARTAN

Upprättad av Gårdsby IK 1979  
 Rekognosering: Anders Johnsson  
 Renritning: Lars G Skoog



## Teckenförklaring

- Bilväg, tvärfilig
- Bilväg, anfilig
- Bilväg, liten
- Stig, stor
- Stig, liten
- Kraftledning
- Stenmur
- Staket
- Byggnad/Ruin
- Torn/Koja
- Röse/Brant
- Sten, stor/liten
- Klapperstensfält
- Blockterräng
- Beståndsgrens
- Öppen/Halvöppen mark
- Hygge
- Tomtmark
- Nedsatt löpbarhet
- Svårframkomligt område
- Sjö
- Sänkmark, oframkomlig
- Sänkmark, öppen/bevuxen
- Sumpskog
- Vattendrag, opasserbart
- Bäck, Dike
- Dike, otydligt
- Surdrag
- Källa/Vattenhål
- Höjdkurvor, ekv. 5 m
- Hjälpkurvor/Liten höjd
- Naturlig grop
- Liten, grävd grop
- Grustag

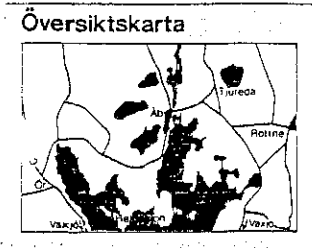

**FRTIDSKARTA**  
 SVENSKA ORIENTERINGSFÖRBUNDET  
 Mars 1980 SMÅLAND G371

Skala 1:10 000 Ekvidistans 5 m  
 500 m

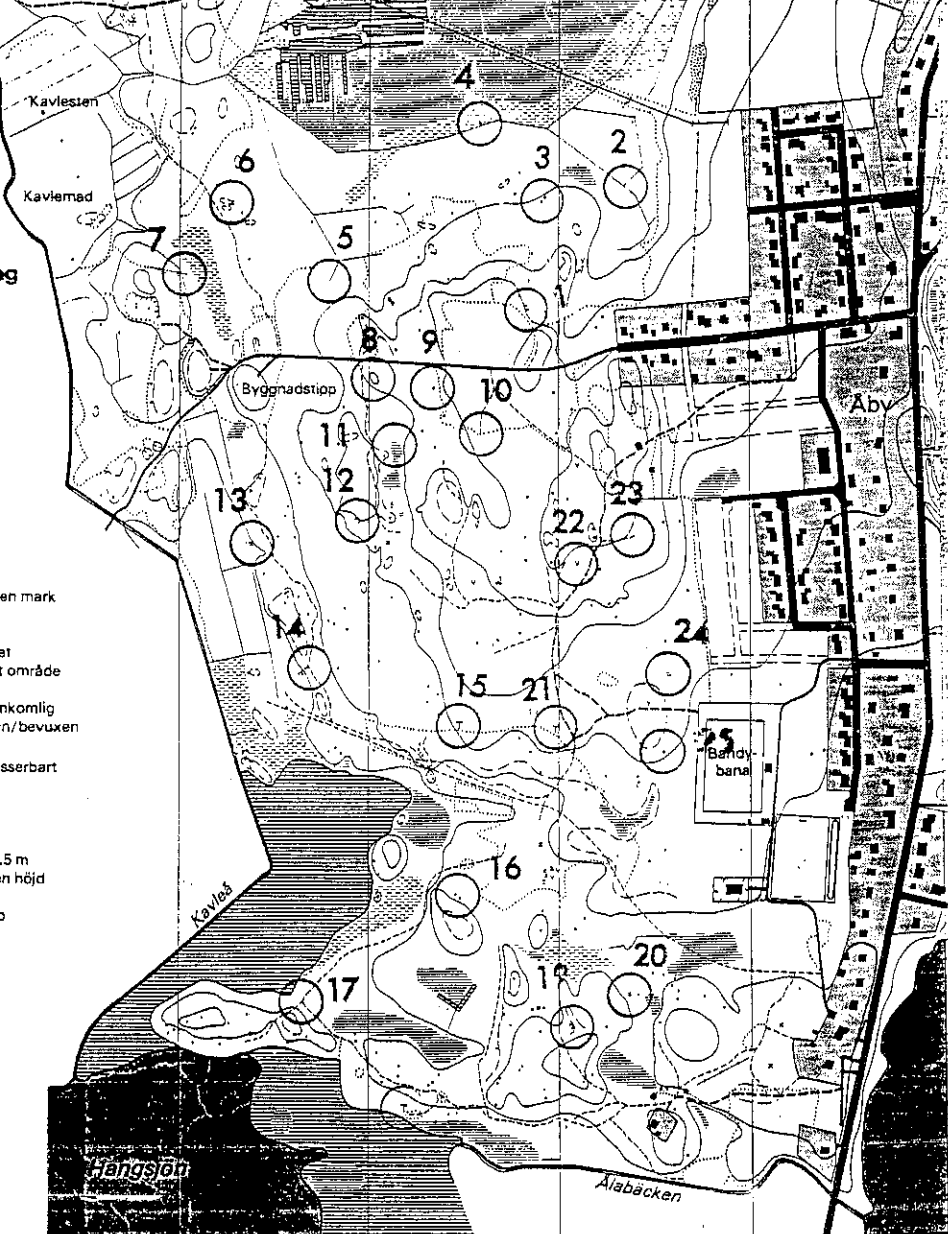

and ur sekretesssynpunkt för spridning. Statens lantmäterverk 1980-03-26.

1897 & 1910

TORPET UDDEN UNDER GUNNARSTORP

Torparen Knut Alfred Enoch Sjösten f 23/5 1865 i Väckelsång  
gift 8/6 1889 med Ingrid Kristina Rask f 4/6 1859 i Asa d. 28/10 190

Barn:

Karl Alfred	f 21/2 1884 i Aneboda	utv. t. Amerika 2/8 190
Anders Vilhelm	f 9/12 1885 i Tjureda	
Helga Alfrida	f 28/7 1889 i Tjureda	
Alma Evelina	f 14/4 1895 i Tjureda	
Olga Kristina	f 19/1 1899 i Tjureda	
Anna Maria	f 9/4 1901 i Tjureda	
Johan Magni William	f 27/12 1903 i Tjureda	

Inhyses änklungen Sven Persson f 11/10 1818 i Tjureda  
dottern Märta Katrina f 23/8 1858 i Tjureda  
flyttade till Udden från torpet Nyland 1910

-----

Inhyses änkan Ingrid Katrina Sjösten f 8/9 1835 i Väckelsång  
dottern Emilie Andrietta Karlsdotter f 5/5 1877 i Tjureda  
utvandrad till Amerika 23/9 1899

sonen Karl Oskær Karlsson f 7/7 1879 i Tjureda  
gift 15/11 1903 med Hulda Augusta Andersdotter  
f 22/2 1880 i Ormesberga (tid. piga på Åby)

Karl Oskar och Hulda Augusta utflyttade till Hemmesjö 25/11 1903.

1897 - 1910

TORPET MARKEN UNDER GUNNARSTORP

Torparen Johan Jonasson f 15/3 1812 i Tjureda död 28/10 1898  
Hustrun Katrina Nilsson f 20/11 1811 i Tjureda död 16/3 1900

Från torpet Nyland under Gunnarstorp 1910:

Inhyser Sven Gustaf Falk f 4/4 1853 i Tolg gift 10/12 1881 med  
Stina Persdotter f 20/12 1835 i Asa

-----

Inhyser Magnus Gummesson f 12/3 1808 i Tjureda död 13/2 1898  
dottern Kristina Magnusdotter f 3/1 1837 i Tjureda  
-"- Sara Lisa Magnusdotter f 16/2 1845 i Tjureda  
Hilda Maria Magnusdotter f 11/7 1883 i Tjureda  
Hilda Maria flyttar 1901 till Åby gård som piga. År 1905  
flyttar hon till Växjö stadsförsamling.

1897 - 1910

TORPET NYLAND UNDER GUNNARSTORP (Sjöfällan)

Torpare Sven Gustaf Falk f 4/7 1853 i Tolg (flyttar till Marken 1910)  
Hustrun Stina Persdotter f 20/12 1835 i Asa (flyttar till Marken 1910)

Familjen Ryd inflyttar till torpet från Söraby den 22/4 1903  
och flyttar till torpet Änga under Tjureda Mellangård 1904.

Axel Emil Ryd	f 19/3 1870 i Söraby	gift 19/11 1898
hustrun Albertina Lindqvist	f 15/9 1870 i Söraby	
s. Ernst Scherlitz Fabian	f 11/9 1899 i Söraby	
s. John Gunnar	f 9/1 1901 i Söraby	
d. Ingrid Maria Linnea	f 24/2 1903 i Söraby	

- - - - -  
Inhyses Sven Persson f 4/10 1818 i Tjureda (änkling 14/12 1891)  
dottern Märta Katrina f 23/8 1858 i Tjureda  
Flyttade från Nyland till torpet Udden 1910.

1897 - 1910

BACKSTUGAN FRIDHEM UNDER GUNNARSTORP

Muraren Johan Emil Svensson Spjut f 13/9 1867 i Söraby  
gift 21/10 1894 med

Hedda Karolina Ågren f 28/1 1866 i Söraby

Barn:

Hjalmar Hugó f 10/1 1896 i Tjureda

Anna Maria f 10/6 1898 i Tjureda

Johan Albert f 11/7 1900 i Tjureda

Anders Georg f 16/10 1902 i Tjureda

Elsa Lydia Karolina f 9/7 1905 i Tjureda

Gertrud Signe Elisabet f 4/4 1908 i Tjureda